

宇西熱郭原野

住宅地図

80 m

1:2000



303546

地図番号 N2-30	種類	境界標の種類及び境界点の記号又は点名		
	既設	コンクリート標	木杭	
	新設	347,349,351	345,346,348,350,353,43,44	
与点の種類	① 公共基準点	口、図	根点	ハ、登記基準点

与点の成果

基準点成果表（世界測地系）

測点名	X 座標	Y 座標
H17-I-04	-146244.191	7534.253
H17-II-06	-145942.337	8967.568
T-1	-146237.138	7654.091
T1-1	-146273.665	7738.579
T-2	-146298.323	7791.429
T2-1	-146226.006	7902.559
T-3	-146340.788	7883.875
T-4	-146321.039	8029.136

座標求積表

地番	① 188-1	測点	X <sub>n</sub>	Y <sub>n</sub>	(X <sub>n+1</sub> - X <sub>n-1</sub> ) Y <sub>n</sub>	距離
K3			-146245.539	7875.670	267575.888250	39.374
3446			-146223.418	7908.242	1036517.462456	193.655
3445			-146114.471	8068.344	-653874.734448	190.839
3503			-146304.460	8050.353	-1715667.080301	115.805
3501			-146327.586	7936.881	-189985.120497	48.387
3497			-146328.397	7888.501	553733.327695	71.650
K4			-146257.393	7898.101	654420.852658	25.371
		西面積			-47279.404187	
		西面積			23639.7020935	
		地積			23639.70	㎡
		坪数			7151.00	

地番	② 188-3	測点	X <sub>n</sub>	Y <sub>n</sub>	(X <sub>n+1</sub> - X <sub>n-1</sub> ) Y <sub>n</sub>	距離
K3			-146245.539	7875.670	307411.027110	25.371
K4			-146257.393	7898.101	-654420.852658	71.650
3497			-146328.397	7888.501	-474832.540693	48.920
3457			-146317.586	7840.791	250677.929061	45.296
3456			-146296.426	7800.741	562019.986827	90.575
		西面積			-9144.450353	
		西面積			4572.2251765	
		地積			4572.22	㎡
		坪数			1383.09	

総計 28211.9272700

土地積測量	188-1 188-3
土地の所在	寿都郡(寿都)町宇西熟郭原野 黒松内

X:-146000 +

X:-146250 +  
Y:7750 +

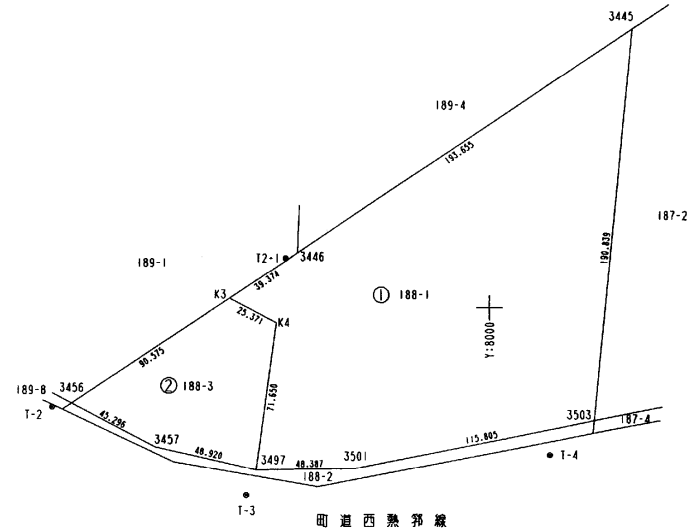

官公署証明番号	平成 年 月 日
作成者	寿都郡黒松内町宇黒松内 土地家屋調査士 安田 利次 (平成19年12月13日作成)



申請人	株式会社 CSKアグリコール 代表取締役 坂田博	縮尺	1 / 2500
-----	-----------------------------	----	----------

(函館土地家屋調査士会用紙)

No 018876

原図を70%に縮小

303547

地図番号 N2-30	境界線の種類及び境界線の記号又は点名			
	種類	コンクリート標	木杭	
与点の種類	①. 公共基準点	ロ. 図根点	ハ. 登記基準点	ニ.

与点の成果

基準点成果表 (世界測地系)

測点名	X 座標	Y 座標
H17-Ⅱ-04	-146244.191	7534.253
H17-Ⅱ-06	-145942.337	8967.568
T-1	-146237.138	7654.091
T1-1	-146273.665	7738.579
T-2	-146298.323	7791.429
T2-1	-146226.006	7902.559
T-3	-146340.788	7883.875
T-4	-146321.039	8029.136

座標求積表

地番	① 189-1				
測点	X <sub>n</sub>	Y <sub>n</sub>	(X <sub>n+1</sub> - X <sub>n-1</sub> ) Y <sub>n</sub>	距離	方位
3448	-146256.344	7724.900	1141315.350500	232.542	
3447	-146118.458	7912.152	260515.516752	105.033	
3446	-146223.418	7908.242	-1004987.301602	39.374	
K3	-146245.539	7875.670	77906.127640	68.517	
K2	-146213.526	7815.091	-161491.040424	88.838	
K1	-146266.203	7743.555	-331563.537990	21.100	
		総面積	-18304.885124		
		面積	9152.4425620		
		地積	9152.44	㎡	
		坪数	2768.61		

地番	② 189-16				
測点	X <sub>n</sub>	Y <sub>n</sub>	(X <sub>n+1</sub> - X <sub>n-1</sub> ) Y <sub>n</sub>	距離	方位
K1	-146266.203	7743.555	641940.709500	88.838	
K2	-146213.526	7815.091	161491.040424	68.517	
K3	-146245.539	7875.670	-652893.043000	90.575	
3456	-146296.426	7800.741	-161194.512024	64.681	
		総面積	-10655.805100		
		面積	5327.9025500		
		地積	5327.90	㎡	
		坪数	1611.69		

総面積 14480.3451120

土地番号	189-1 189-16	土地積測在図
土地の所在	寿都郡(寿都)町宇西熟野原野	

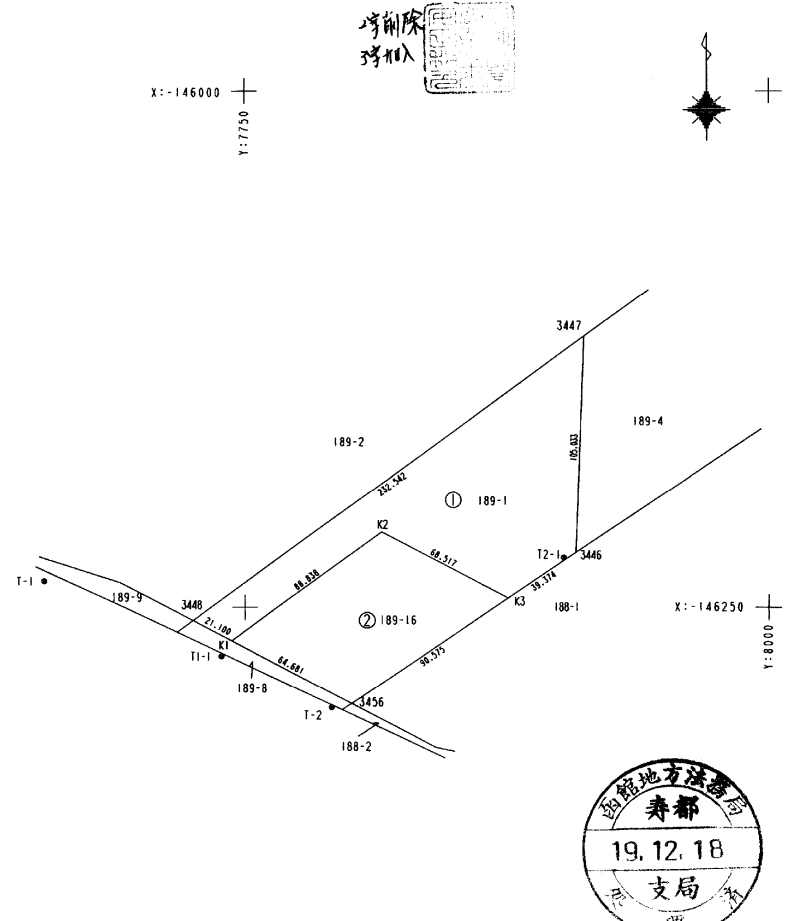

官公署証明番号 平成 年 月 日

作成者	土地家屋調査士 安田利次 (平成19年12月13日作成)
-----	------------------------------

申請人	株式会社 CSKアクリコール 代表取締役 坂田博	縮尺	1/2500
-----	-----------------------------	----	--------

(函館土地家屋調査士会用紙)

No 018874

原図を70%に縮小

各階平面図

家屋番号	188-3
建物の所在	寿都郡黒松内町字西熱原野188番地3, 189番地16

建物図面 ①/5

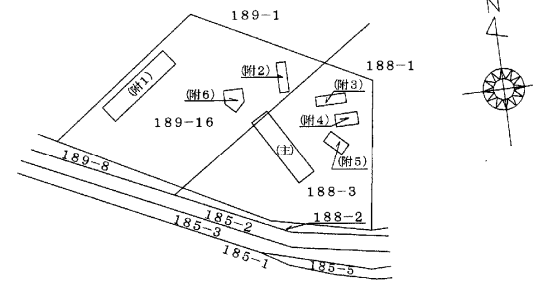
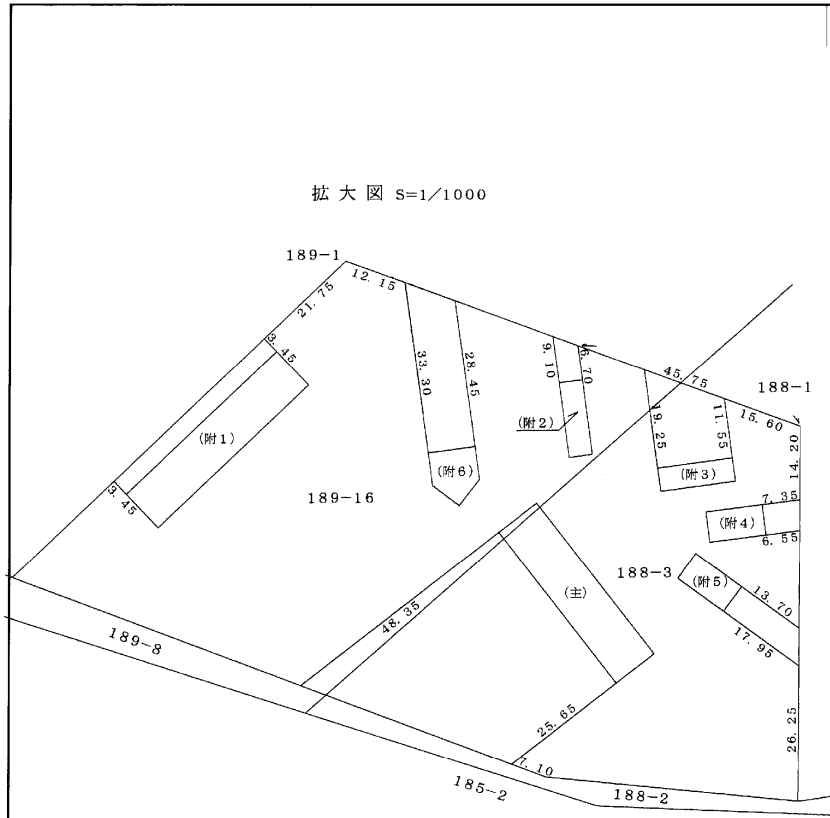

作成者	(平成21年5月15日作成) 伊達市末永町58番地 土地調査士 梅林伸充 TEL (0142) 22-1024 FAX (0142) 23-2141	縮尺	<del>1/500</del> 1/2500
-----	--	----	----------------------------



申請人	東京都港区南青山二丁目26番1号 株式会社CSKホールディングス 代表取締役 福山義人	縮尺	<del>1/500</del> 1/2500
-----	---	----	----------------------------

原図を70%に縮小

# 各階平面図



家屋番号	188-3	<b>建 物 図 面</b> <span style="border: 1px solid black; border-radius: 50%; padding: 2px;">2/5</span>
建物の所在	寿都郡黒松内町字西熱原野188番地3, 189番地16	

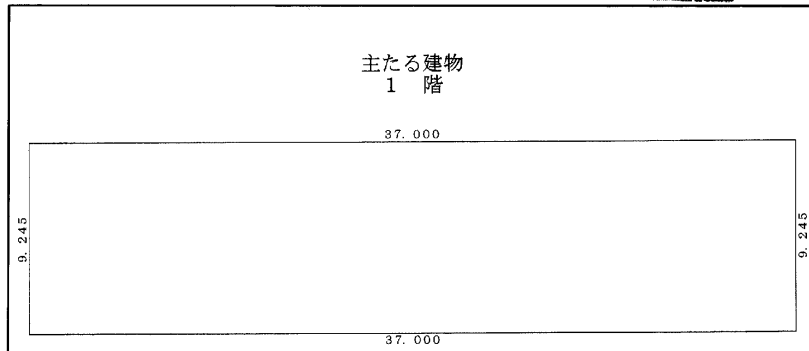

求 積 表

$37.000 \times 9.245$	$=$	342.065000
合 計		342.065000
床面積		342.06 m <sup>2</sup>

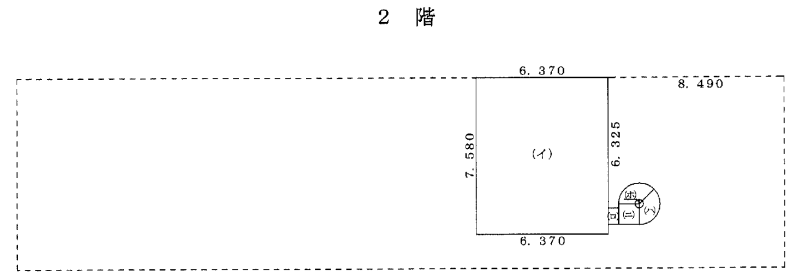

求 積 表

(イ) $6.370 \times 7.580$	$=$	48.284600
(ロ) $0.500 \times 0.800$	$=$	0.400000
(ハ) $3.141 \times 1.000^2 \times (270.0000) / 360$	$=$	2.355750
(ニ) $1.000 \times 1.000$	$=$	1.000000
(ホ) $3.141 \times 0.200^2$	$=$	-0.125640
合 計		51.914710
床面積		51.91 m <sup>2</sup>

(ロ), (ハ), (ニ), (ホ) 拡大図 S=1/50

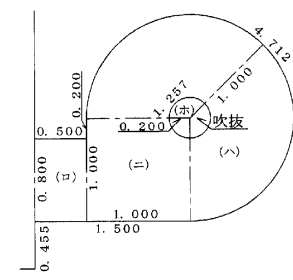

作成者	(平成21年5月15日作成) 伊達市末永町58番地 土地家屋調査士 梅林伸充	縮尺	1/250	 (札幌土地家屋調査士会用紙)	申請人 東京都港区南青山二丁目26番1号 株式会社CSKホールディングス 代表取締役 福山 義人	縮尺	<del>1/500</del> 1/
	土地家屋調査士 梅林伸充 TEL (0142) 22-1024 FAX (0142) 23-2141						

原図を 70%に縮小

# 各階平面図

家屋番号	188-3	<b>建 物 図 面</b> <span style="border: 1px solid black; border-radius: 50%; padding: 2px;">3/5</span>
建物の所在	寿都郡黒松内町字西熱郭原野188番地3, 189番地16	

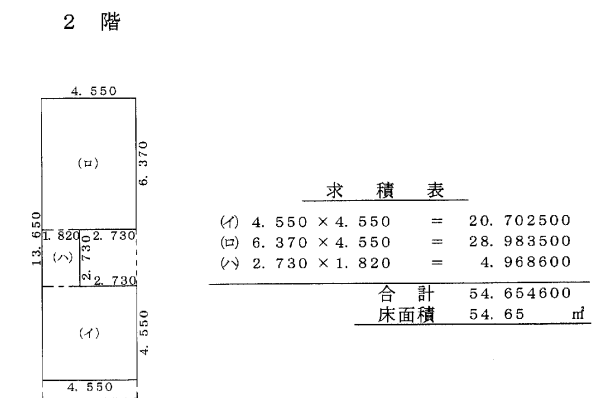
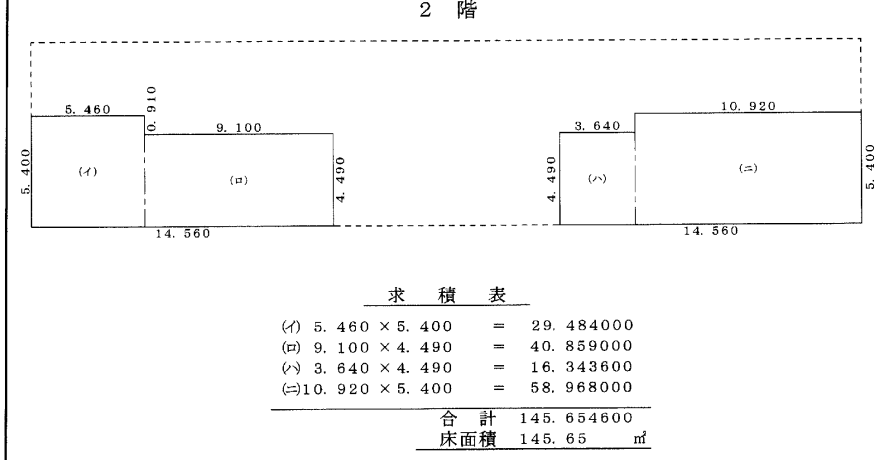
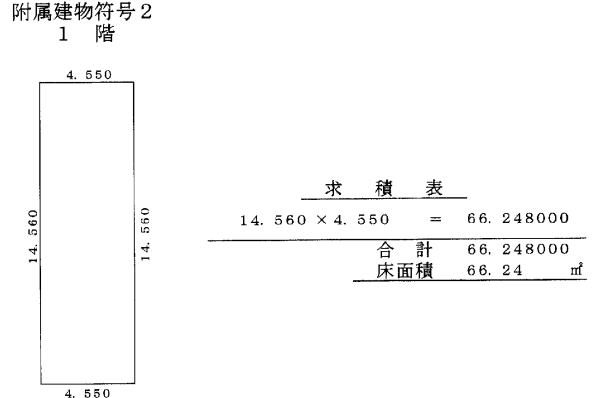
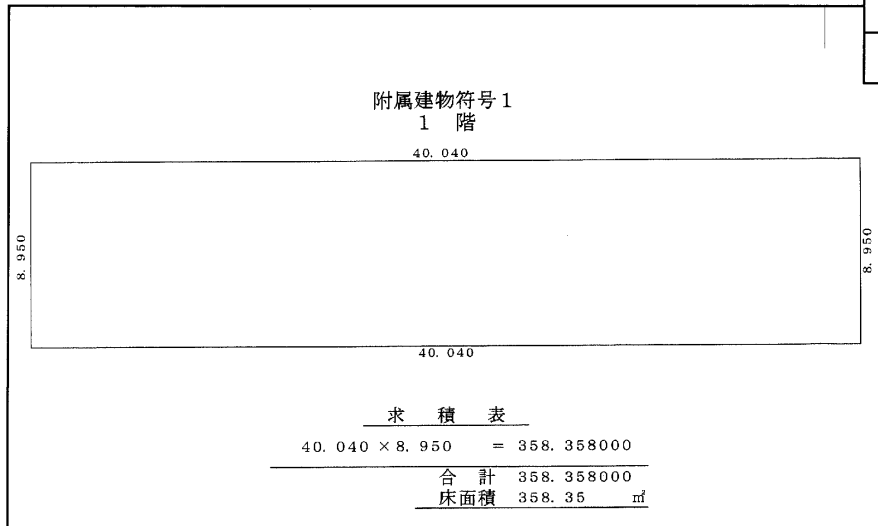

作成者	(平成21年5月15日作成) 伊達市末永町58番地 土地家屋調査士 梅林伸充 TEL (0142) 22-1024 FAX (0142) 23-2141	縮尺	1/250	 (札幌土地家屋調査士会用紙)	申請人	東京都港区南青山二丁目26番1号 株式会社CSKホールディングス 代表取締役 福山義人	縮尺	<del>1/500</del> 1/250
-----	--	----	-------	---	-----	---	----	---------------------------

原図を 70%に縮小



# 各階平面図

家屋番号	188-3	<b>建 物 図 面</b> <span style="border: 1px solid black; border-radius: 50%; padding: 2px;">4/5</span>
建物の所在	寿都郡黒松内町字西熱原野188番地3, 189番地16	

附属建物符号3  
1階

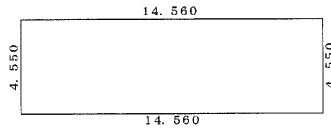

求 積 表

$$14.560 \times 4.550 = 66.248000$$

合計	66.248000
床面積	66.24 m <sup>2</sup>

2階

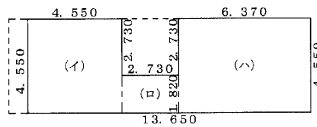

求 積 表

$$\begin{aligned} \text{(イ)} \quad 4.550 \times 4.550 &= 20.702500 \\ \text{(ロ)} \quad 2.730 \times 1.820 &= 4.968600 \\ \text{(ハ)} \quad 6.370 \times 4.550 &= 28.983500 \end{aligned}$$

合計	54.654600
床面積	54.65 m <sup>2</sup>

附属建物符号4  
1階

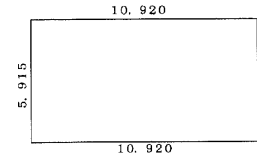

求 積 表

$$10.920 \times 5.915 = 64.591800$$

合計	64.591800
床面積	64.59 m <sup>2</sup>

2階

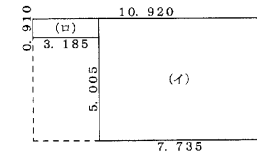

求 積 表

$$\begin{aligned} \text{(イ)} \quad 7.735 \times 5.915 &= 45.752525 \\ \text{(ロ)} \quad 3.185 \times 0.910 &= 2.898350 \end{aligned}$$

合計	48.650875
床面積	48.65 m <sup>2</sup>

作成者	(平成21年5月15日作成)	縮尺	1/250	 (札幌土地家屋調査士会用紙)	申請人	東京都港区南青山二丁目26番1号 株式会社CSKホールディングス 代表取締役 福山 義人	縮尺	<del>1/500</del>
	土地家屋調査士 伊達市末永町58番地 土地家屋調査士 梅林 伸充 TEL(0142)22-1024 FAX(0142)23-2141							1/250

原図を70%に縮小

# 各階平面図



家屋番号	188-3	<b>建物図面</b> <span style="border: 1px solid black; border-radius: 50%; padding: 2px;">5/5</span>
建物の所在	寿都郡黒松内町字西熟野原野188番地3, 189番地16	

附属建物符号5  
1階

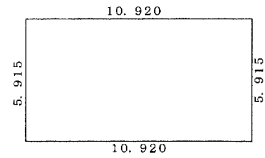

求積表

$10.920 \times 5.915$	=	64.591800
合計		64.591800
床面積		64.59 m <sup>2</sup>

2階

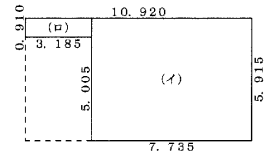

求積表

(イ) $7.735 \times 5.915$	=	45.752525
(ロ) $3.185 \times 0.910$	=	2.898350
合計		48.650875
床面積		48.65 m <sup>2</sup>

附属建物符号6  
1階

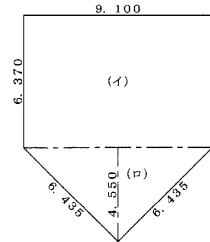

求積表

(イ) $9.100 \times 6.370$	=	57.967000
(ロ) $9.100 \times 4.550 \div 2$	=	20.702500
合計		78.669500
床面積		78.66 m <sup>2</sup>

地下1階

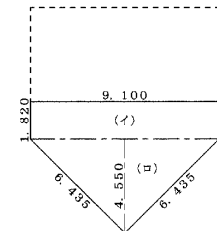

求積表

(イ) $9.100 \times 1.820$	=	16.562000
(ロ) $9.100 \times 4.550 \div 2$	=	20.702500
合計		37.264500
床面積		37.26 m <sup>2</sup>

作成者	(平成21年5月15日作成)	縮尺	1/250	 (札幌土地家屋調査士会用紙)	申請人	東京都港区南青山二丁目26番1号 株式会社CSKホールディングス 代表取締役 福山 義人	縮尺	<del>1/500</del> 1/250
	伊達市末永町58番地 土地家屋調査士 梅林 伸充 TEL(0142)22-1024 FAX(0142)23-2141							

原図を70%に縮小